



*SINAVLA ÖĞRENCİ ALACAK
ORTAÖĞRETİM
KURUMLARINA İLİŞKİN
MERKEZİ SINAV*

2025



VELİ
BİLGİLENDİRME

Değerli velilerimiz,

Sınav ile öğrenci alacak liseler için sınav kılavuzu yayınlanmıştır. Sizlere kılavuzda yayınlanan önemli bilgileri anlattığımız bu bilgilendirme notlarını dikkatle okumanızı rica ederiz. Bununla birlikte kılavuzu da incelemenizin önemli olduğunu hatırlatırız.



► Sınav başvuru
2-11 NİSAN 2025

► Sınav giriş belgesi
4 HAZİRAN 2025

► Sınav tarihi
15 HAZİRAN 2025

► Sınav sonuçları
11 TEMMUZ 2025

► Tercih dönemi
14-24 TEMMUZ 2025

**MERKEZİ SINAV BAŞVURULARI
İSTEĞE BAĞLI OLUP SINAVA
KATILMAK İSTEYEN ÖĞRENCİLER
BAŞVURULARINI ELEKTRONİK
ORTAMDA YAPACAKLARDIR.**

Fotoğraflı Sınav Giriş Belgesi **04
Haziran 2025** tarihinden itibaren
elektronik ortamda okul müdürlükleri
tarafından alınacak, mühürlenerek
onaylandıktan sonra öğrenciye
teslim edilecektir.

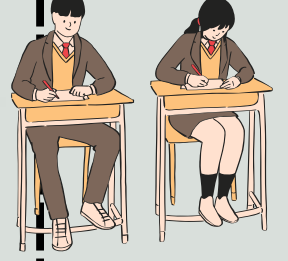

SINAV BAŞVURU TARİHİ
2-11 NİSAN 2025

BAŞVURU ADRESİ

[HTTPS://EOKUL.MEB.GOV.TR/](https://eokul.meb.gov.tr/)

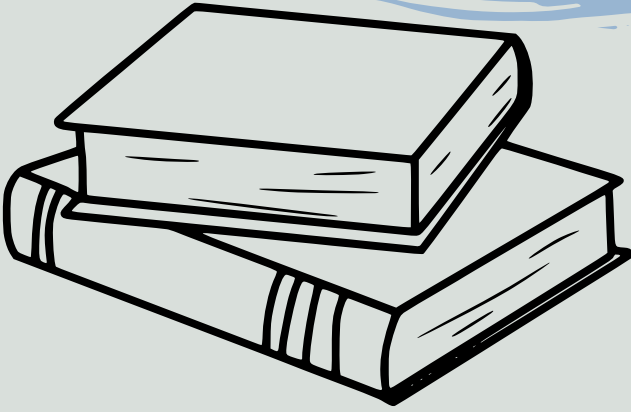

MERKEZİ SINAV

2025

- Sınav,
- 8'inci sınıf öğretim programları esas alınarak aynı günde iki oturum hâlinde uygulanacaktır.
- Çoktan seçmeli 90 soru sorulacaktır.
- Birinci oturum, 50 soruluk sözel alandan oluşacak ve süresi 75 dakika;
- ikinci oturum ise 40 soruluk sayısal alandan oluşacak ve süresi 80 dakika olacaktır.
- Birinci oturumda, 8'inci sınıf Türkçe, T.C. İnkılap Tarihi ve Atatürkçülük, Din Kültürü ve Ahlak Bilgisi ile Yabancı Dil,
- İkinci oturumda ise Matematik ve Fen Bilimleri derslerinden sorular sorulacaktır.



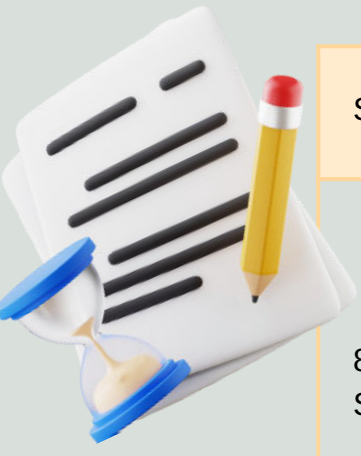

SINAV	1.OTURUM	2. OTURUM
8. SINIF KONULARI	SOZEL Türkçe, T.C. İnkılap Tarihi ve Atatürkçülük, Din Kültürü ve Ahlak Bilgisi Yabancı Dil	SAYISAL Matematik Fen Bilimleri
90 SORU	50 SORU 75 DAKİKA	40 SORU 80 DAKİKA

ALT TESTLER	SORU SAYISI
TÜRKÇE	20
T.C İNKILAP TARİHİ VE ATATÜRKÇÜLÜK	10
DİN KÜLTÜRÜ VE AHLAK BİLGİSİ	10
YABANCI DİL	10
TOPLAM	50

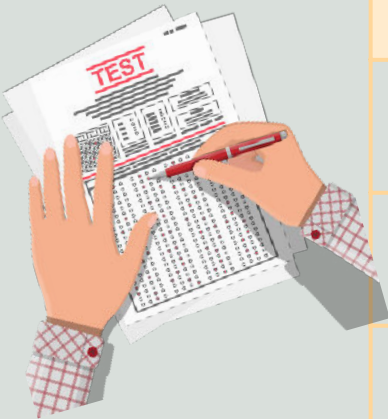

ALT TESTLER	SORU SAYISI
MATEMATİK	20
FEN BİLGİSİ	20
TOPLAM	40

15 HAZİRAN

SINAV	1. OTURUM	2. OTURUM
15 HAZİRAN 2025	09.30	11.30

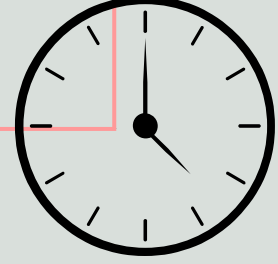

Ağırlıklı standart puan hesaplanırken esas alınacak ağırlık katsayıları (her sorunun puan değeri) aşağıdaki gibidir.

TEST	KATSAYI
TÜRKÇE	4
MATEMATİK	4
FEN BİLGİSİ	4
T. C. İNKILAP TARİHİ VE ATATÜRKÇÜLÜK	1
DİN KÜLTÜRÜ VE AHLAK BİLGİSİ	1
YABANCI DİL	1

